

## INDICAÇÕES I

### SABONETE

#### 1. Sabonete Abrasivo

Apricot (Semente de Damasco)	: 5% - Esfoliante
Frulix Pitanga	: 5% - Antioxidante e Adstringente
Frulix Framboesa	: 5% - Nutritivo e Adstringente
Sabonete	: qsp - Veículo

*Modo de Usar: Lavar o Rosto 2X ao dia.*

### TÔNICO

#### 2. Tônico com Acnative®

Frulix de Maracujá	: 5% - Tonificante e Calmante
Frulix de Framboesa	: 5% - Antioxidante e Adstringente
Acnative®	: 10% - Anti-Acne
Propilenoglicol	: 5% - Emoliente
Água Thermal ou Água Destilada	: qsp - Veículo

*Modo de Usar: Aplicar no Rosto à noite após lavar com sabonete (1).*

### GEL

#### 3. Gel com Acnative®

Acnative®	: 10% - Anti-Acne
Gel	: qsp - Veículo

*Modo de Usar: Aplicar no rosto à noite,  
após uso do tônico (2). Lavar bem pela manhã.*

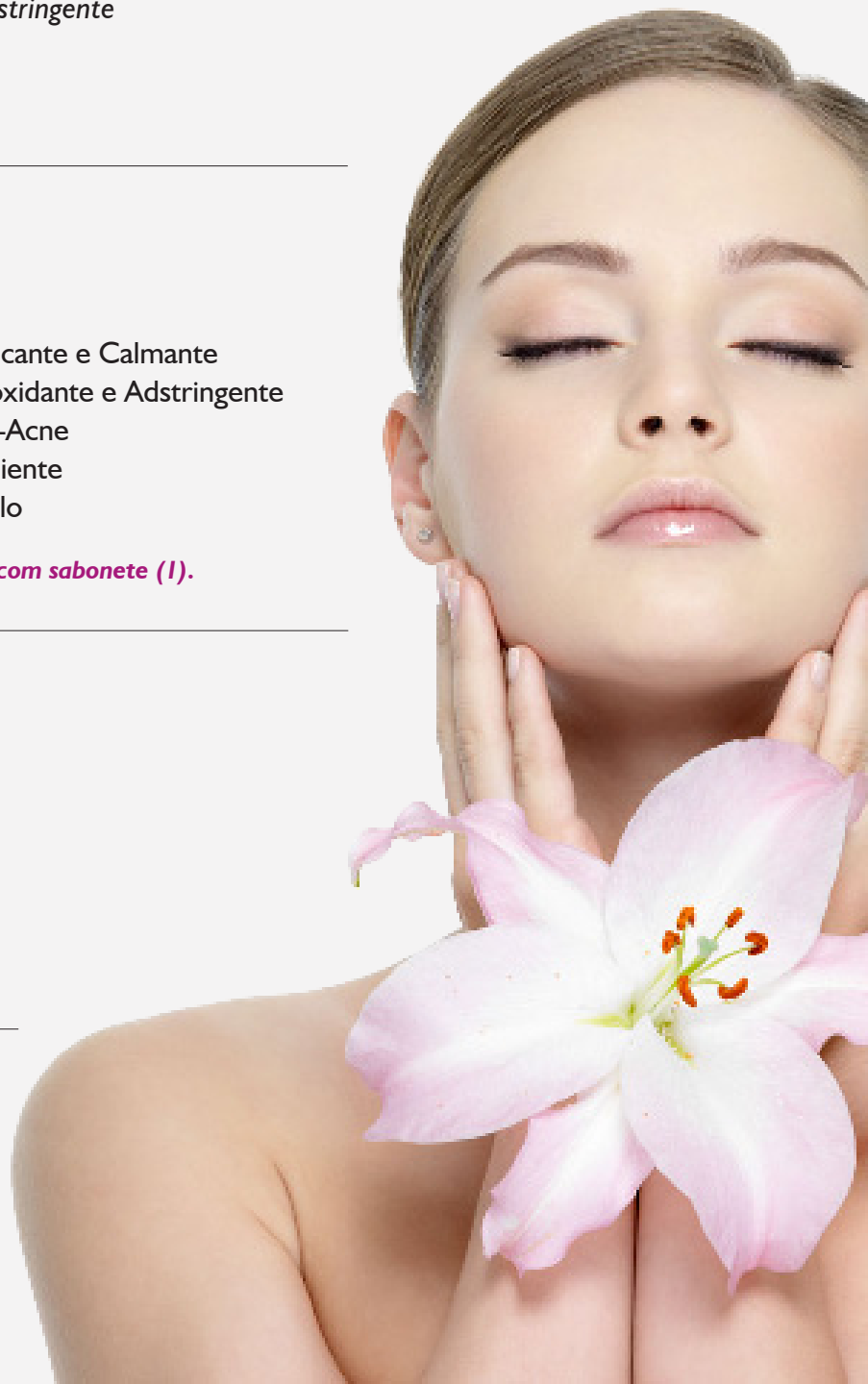

## INDICAÇÕES II

### 4. Gel de Clindamicina com Acnative®

Clindamicina	: 1,2% - Antibiótico
Alantoína	: 0,5% - Anti-Inflamatório e Calmante
Acnative®	: 10% - Anti-Acne
Frulix de Cupuaçu	: 5% - Hidratante
Gel	: qsp - Veículo

**Modo de Usar:** Aplicar no rosto à noite, após uso do tônico (2). Lavar bem pela manhã.

### 5. Gel de Peróxido de Benzoíla com Acnative®

Peróxido de Benzoíla	: 5% - Antibiótico
Eritromicina	: 2% - Antibacteriano
Acnative®	: 10% - Anti-Acne
Alfa Bisabolol	: 2% - Anti-Inflamatório e Calmante
Gel	: qsp - Veículo

**Modo de Usar:** Aplicar no rosto à noite, após uso do tônico (2). Lavar bem pela manhã.

## FILTRO SOLAR DIÁRIO

### 6. Filtro Solar com Acnative®

Acnative®	: 10% - Anti-Acne
Silasoma® (Stabyl UV)	: 10% - Filtro Solar Estabilizado
Sylvagel NS	: qsp - Veículo

**Modo de Usar:** Aplicar 2X ao dia.



vendas@farmacam.com.br



whatsapp (21) 99731-6466



Facebook.com.br/farmacam



Instagram.com.br/farmacam

